domus

rivista mensile

393 *agosto n. 8/1962*

MART • FONDO LUCIANO BALDESSARI • PA.LB 0091

Direzione Gio Ponti

Redazione Lisa Licitra Ponti
Mario Tedeschi

Editore Gianni Mazzocchi

Una chiesa lombarda	1	Enrico Castiglioni
Per un nuovo quartiere		R. Morozzo della Rocca
Nel Ghana, regione di Accra	9	Kenneth Scott
Calendario delle mostre		mostre da luglio a settembre
Visita alla Biennale di Venezia	21	prime immagini della mostra
Gli italiani alla Biennale	25	Luigi Carluccio
A New York	29	Felix Augenfeld, Emily Malino
Per Miller a New York	30	Alexander Girard
Soffitta a Copenhagen	32	Mary Bloch
Un negozio con pianta a labirinto	33	Cesare Casati, Enzo Hybsch
Viaggio a Oriente: Jaipur	37	Ettore Sottsass jr.
Nuovi libri	43	Henry Furst
Notiziario: artigianato	44	rassegna
Visti a Colonia	45	rassegna di mobili
A livello del pavimento	50	Francis Tamborini
Notiziario: antiquariato	52	rassegna
Concorsi, congressi	56	rassegna
Al concorso Vis Securit-Domus		progetti premiati

In copertina: **Una grata dell'harem nel castello di Amber, India, 1500 d.C.** (foto Sottsass)

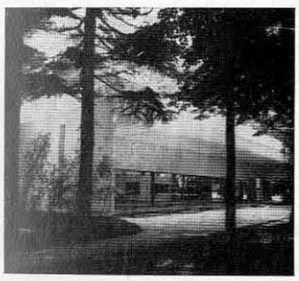

il padiglione della Scandinavia alla XXXI Biennale, di Sverre Fehn

Redazione Milano, via Monte di Pietà 15 - Tel. 864080

Amministrazione abbonamenti e pubblicità Editoriale Domus S.A.
Milano, via Monte di Pietà 15
telefoni 870741-2-3-4 - 890112

AVVERTIMENTO Esistono società, imprese o ditte che comprendono nella loro denominazione la parola latina "DOMUS". Tutte queste iniziative NON hanno alcun legame, alcun interesse in comune con la rivista DOMUS nè con la Società Editoriale DOMUS. Nessuna garanzia.